



Byggebillede - Uge for uge 49-2

Bore, underbore og støbe.

EGTVED VARMEVÆRK Amba
Søndergade 35
6040 Egtved



Meget praktisk er der ikke armeringsjern i det område, hvor der nu laves gennemføringer.

Et entreprenørfirma er på vegne af det lokale elselskab ved at underbore forsyningsledningen til NY PRODUKTION under omfartsvejen. Trafikken er derfor ikke forstyrret af arbejdet. Et andet firma er ved at diamantbore til rørgennemføringer fra halmlageret til fordampergården.

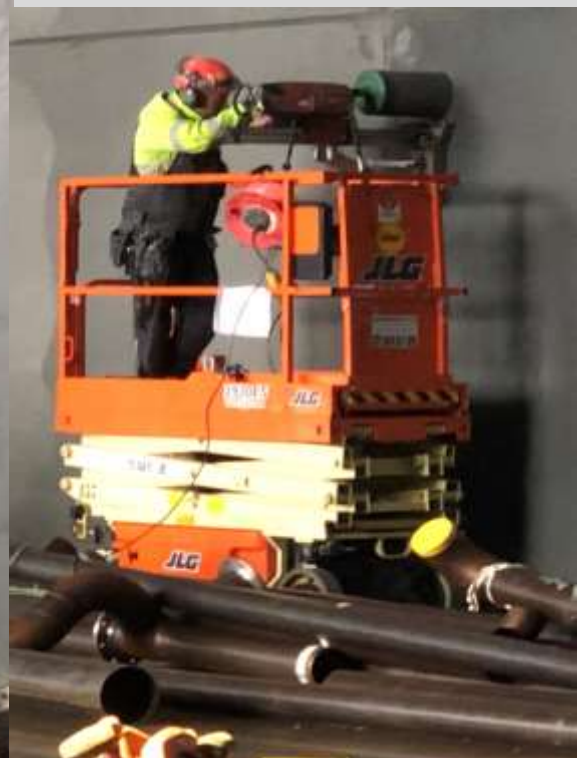

Entreprenøren Heibæk er tilbage for at plads støbe væg til biomasselager.

