

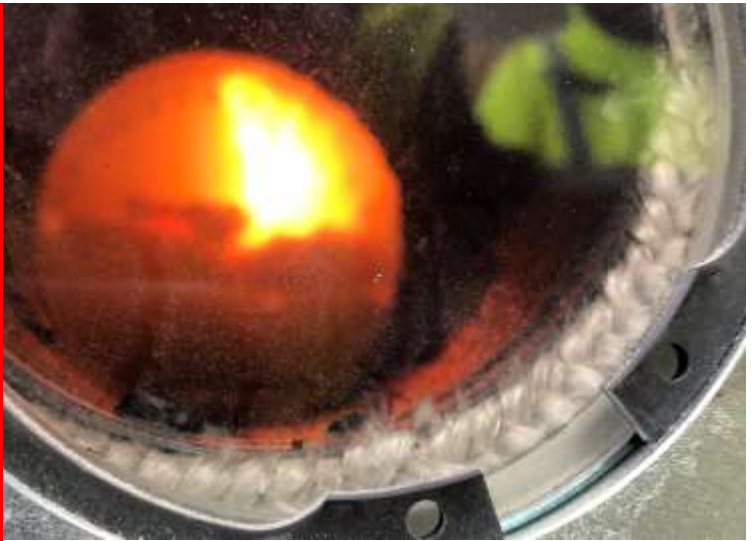

Torsdag den 22. april blev startdagen hvor FIRST FIRE i biomassekedlen fandt sted. Det var for alle involverede en forløsning at det skete. Det er ikke bare bygning; det er også teknik, ledninger, signaler og kontakttidspunkter. Det er sikkert også en masse mere. Lige inden start fandt man ud at at der skulle skæres lidt af den 1. stigende snegl, for at anlægget ikke skulle få forstoppelse. Startsignalet blev givet, og kedlens oliefyr antændte flisen, der var blevet transporteret op fra graven, der kan rumme knap 200 kubikmeter. Senere skal hvedehalm via halmbord og mikser føres frem til forbrænding. Der er endnu et stykke vej til at NY PRODUCTION er klar til kommerciel drift men det er nu mere og mere finish i bred forstand der arbejdes med.

A pro pos udenfor - så vil der i uge 17 og 18 blive foretaget asfaltarbejde i "gårdspladsen". Det bliver dejligt at få fast grund under fødderne.



Der er stadig montagearbejde der skal gøres i kedelhallen.



Billedet ovenover illustrerer forsiden af et 4-sidet prospekt der sendes til alle de der ikke har fjernvarme i Egtved By. Sagen er at de der har NATURGAS ikke kan anvende dette brændsel efter 2030. Vi vil gerne levere disse kunder FJERNVARME. I første omgang er det en stillingtagen der skal foretages for husejeren som det er for Egtved Varmeværk. Kan der skaffes positiv tilslutning i et område for tilstrækkelig mange tilslutninger (70-80 %) etableres der fjernvarme.



Asfaltarbejde er i fuld gang på hele pladsen.